Provincia

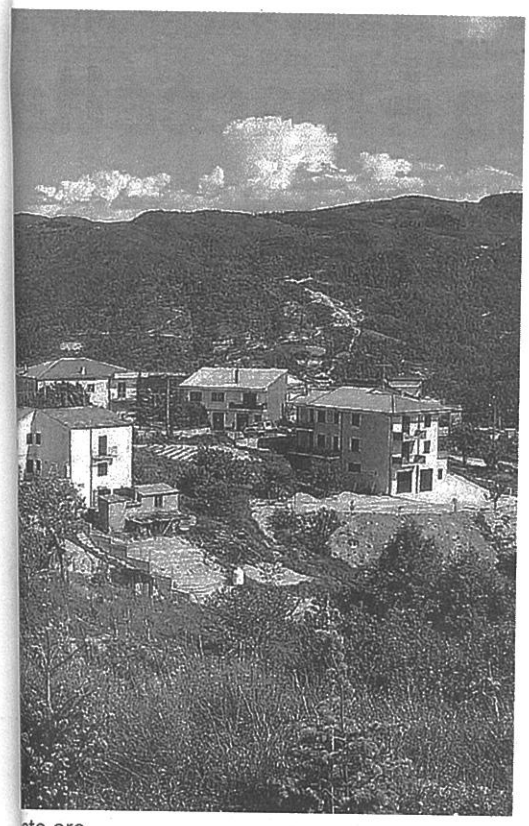

ste ore

el Trionto in tilt ad Acri

lte contrade

ello e Macchia di Baffi

della caren-
colpito la
già da qual-
ndo molti
ittadini,
i fattori più
piegati an-
ministrato-
diamo le
ni in cui
tture, vec-
e; così co-
ti, ecco
co Tenuta
o ad inten-
i, gli allac-
lizzi im-
.

che qualche giorno fa a danno di altri cittadini rimasti per qualche tempo senza acqua nelle loro abitazioni. In quell'occasione le cause del disservizi, per come si è appreso dagli uffici comunali, sono state ricondotte ad un guasto alle pompe dell'impianto di sollevamento. Emergenza rientrata celermente non appena gli uffici tecnici hanno provveduto alla sostituzione delle stesse pompe nelle zone di Vallonecupo, Ordichietto e Gioia. Episodi che fanno ritornare alla mente gli enormi disagi vissuti invece nei mesi passati, in particolare nella scorsa estate, quando tra polemiche e proteste, molti cittadini sono stati costretti a fare i conti con i rubinetti asciutti per settimane.

Approvati dal Consiglio a Bisignano

Dup, bilancio e opere pubbliche

Okay dell'assemblea municipale a tutti gli altri punti all'odg

BISIGNANO

Dopo una lunga e proficua discussione durata circa dieci ore, il Consiglio comunale di Bisignano ha approvato con i voti della maggioranza tutti gli argomenti posti all'odg mentre l'opposizione rappresentata dai consiglieri del Pd, Roberto Cairo e Francesco Lo Giudice, ha votato contro e Lucantonio Nicoletti si è astenuto. Prima di dare inizio alla trattazione dei 16 punti messi all'odg, il Consiglio ha preso atto del rientro del sindaco, Umile Bisignano che ha completato l'ultimo periodo di sospensione comminato dalla Prefettura di Cosenza.

Sui vari argomenti in discussione ha relazionato il vicesindaco, Damiano Grispo. Hanno dato il loro contributo alla discussione i tre consiglieri dell'opposizione, il capogruppo di maggioranza, Mario Umile D'Alessandro, e lo stesso sindaco che ha approfittato dell'occasione per elencare tutta una serie di cose realizzate dalla sua Amministrazione.

Sono stati così approvati il Dup-Documento unico di programmazione; il bilancio di previsione finanziario 2017-2019; il programma triennale e l'elenco dei lavori per l'anno 2017; le modifiche ad alcuni regolamenti e il Piano delle tariffe e tasse comunali come la tassa sul servizio idrico che è rimasta come prima, la tassa sui rifiuti che è calata del 7%.

È stato approvato anche lo schema di convenzione per la costituzione dell'associazione dei Comuni per la realizzazione del progetto "Transumanze culturali tra i due Parchi". **(mar.gui.)**

Referendum sulla fusione in Presila

Illegittimo l'inserimento di Spezzano Piccolo?

SPEZZANO PICCOLO

Escludere il Comune di Spezzano Piccolo dal quesito referendario sulla sua fusione con altri quattro Comuni contigui, Casole Bruzio, Pedace, Serra Pedace e Trenta, o annullare la consultazione elettorale già fissata al 26 marzo da un apposito decreto del presidente della giunta regionale. Alcuni cittadini "spezzanopicculari" ritengono che il provvedimento del governatore sarebbe stato prodotto da una procedura irregolare. Adducendone le motivazioni, si sono rivolti al presidente della Repubblica, dopo aver rilevato che la medesima istanza indirizzata alcune settimane fa al presidente della giunta regionale e al prefetto di Cosenza era rimasta lettera morta. **(lu.mi.pe.)**